

HORIZON EUROPE

EURATOM

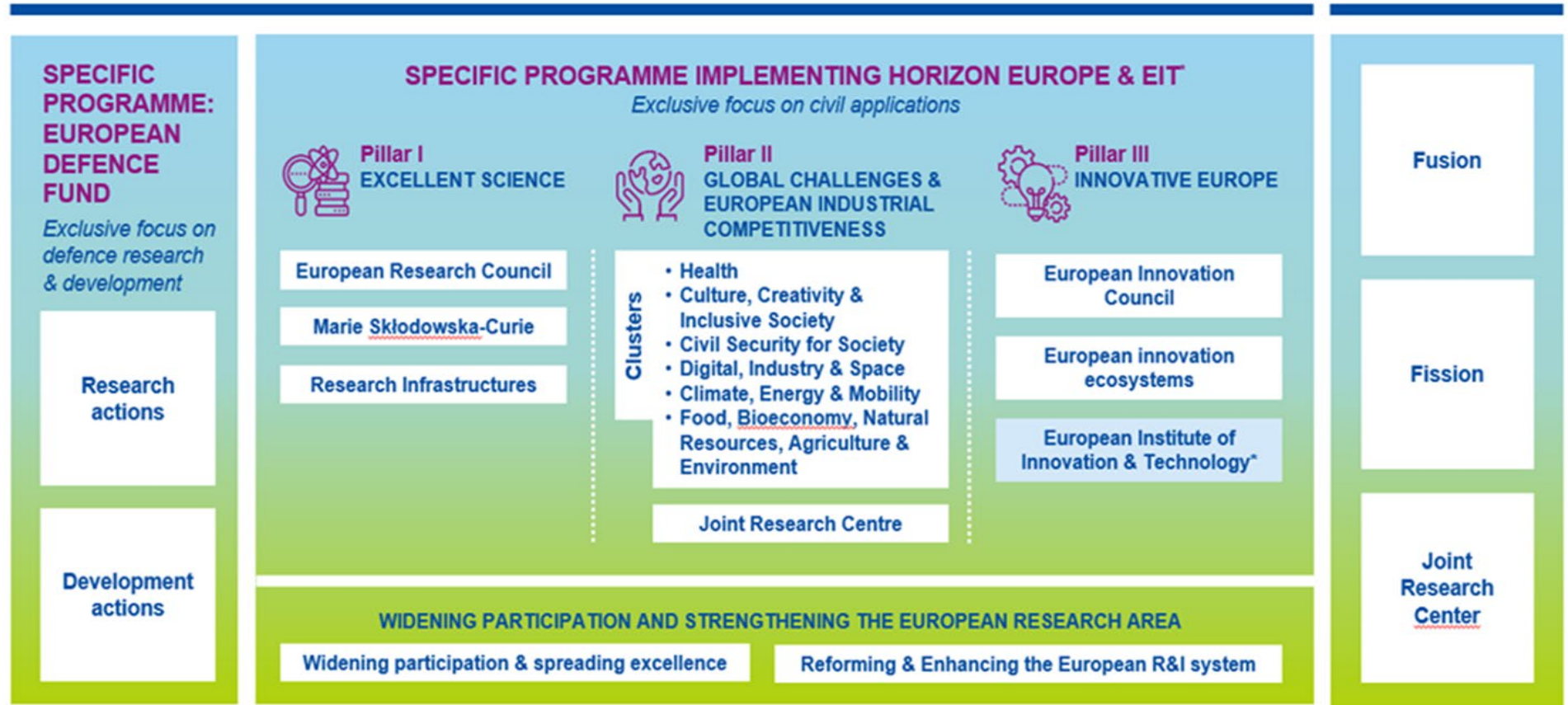

* The European Institute of Innovation & Technology (EIT) is not part of the Specific Programme

PILAR 1: MARIE S. CURIE – POSTDOCTORAL FELLOWSHIPS

- Concepto e Características
- Modalidades de participación
- Proposta e avaliación
- Orzamento e xustificacións

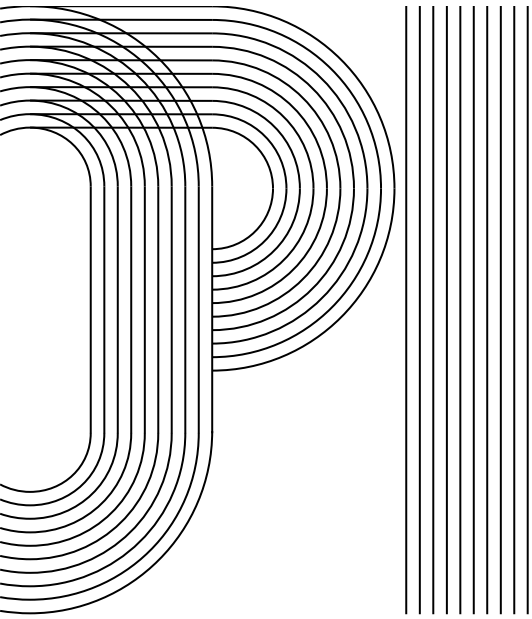

Postdoctoral Fellowships: Concepto e características

- Accións “monobeneficiario”, para apoiar o desenvolvemento de carreira investigadora posdoutoral.
- Fomentar a excelencia en base a un proxecto de investigación
- Creatividade e potencial de innovación de PhD
- Foco na i3: Mobilidade internacional, intersectorial e interdisciplinar
- Pontes e exposición ao sector non académico

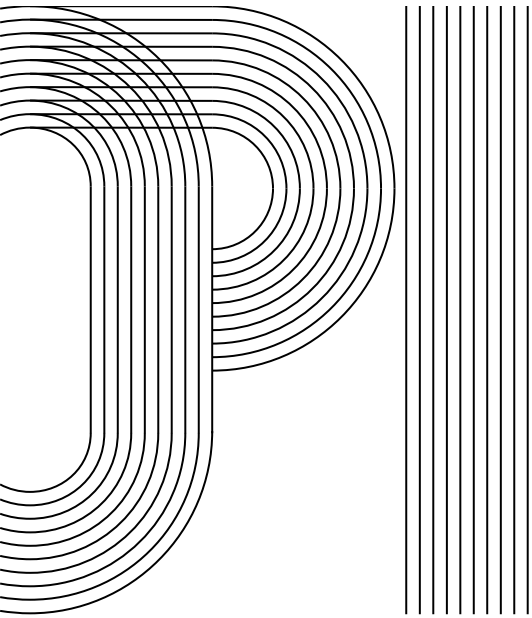

PD Fellowships: Modalidades

- European Fellowship:
 - Para vir a Europa dende calquera parte do mundo ou moverse dentro de Europa.
 - Duración: entre 12 e 24 meses
 - Calquera nacionalidade
- Global Fellowship:
 - Para ir a un terceiro país (non membro nin asociado) e volver a Europa.
 - Duración: entre 24 e 36 meses (12-24 outgoing e 12 return)
 - Nacionais da EU ou Estados Membros, ou residentes de longa duración (5 anos).

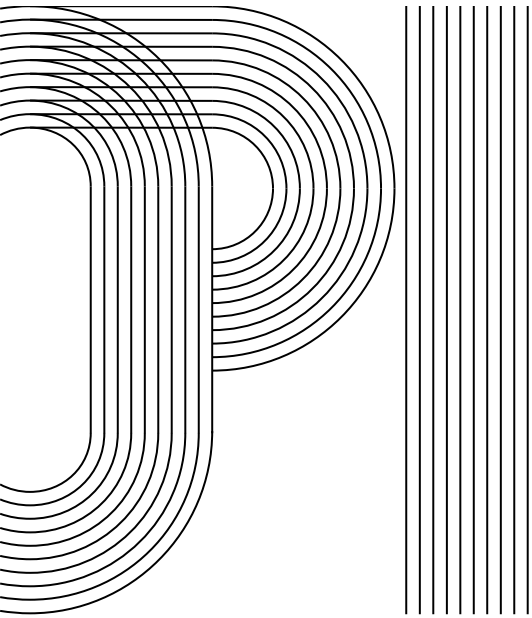

PD Fellowships: Requisitos

- Beneficiario: entidade dun Estado Membro ou Asociado
- Fellow:
 - En posesión do PhD na data fin de presentación de solicitudes
 - Ata 8 anos de experiencia investigadora como máximo*
 - Regra de mobilidade: non ter vivido/traballado máis de 12 meses dos últimos 36 no país de destino (outgoing phase na Global), tomando como referencia a data fin de convocatoria.
- Secondments:
 - Ata un 1/3 da duración total, en calquera parte do mundo (só na fase outgoing nas Global)
 - 6 meses nunha entidade non académica europea ao final (“non academic placement”)

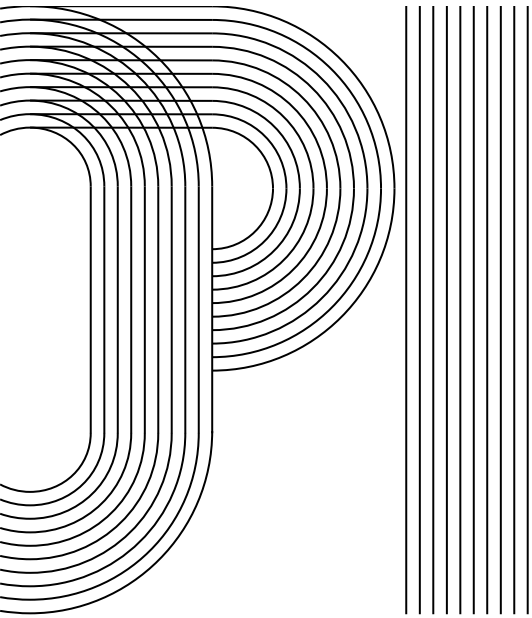

PD Fellowships: Proposta

- Solicitante: entidade (co nome da persoa investigadora)
- Unha única proposta por “nome”
- Unha única proposta “investigadora”
- Varias propostas por “supervisor/a”
- Formularios administrativos
- Parte B: B1(10 páxinas) + B2 (Anexos: CV + Host)
 - Excelencia: obxectivos, metodoloxía, calidade da supervisión, formación e transferencia, competencias, habilidades e experiencia do fellow
 - Impacto: do WP, de maximización (plan explotación, difusión e comunicación), carreira investigadora.
 - Implementación: plan de traballo, riscos, recursos, e adecuación da Host (infra, instalacións,...)
- Carta da Host Institution na fase outgoing (Global)
- Carta da Host Institution para o “placement” final (de ser o caso)

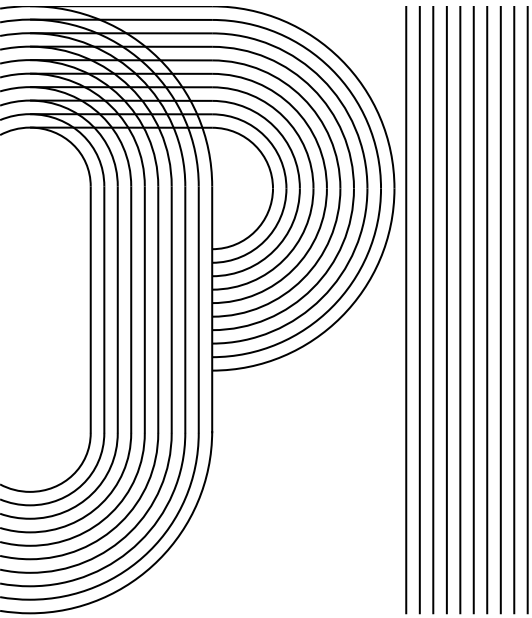

PD Fellowships: Avaliación

- 8 paneis: Chemistry (CHE), Social Sciences and Humanities (SOC), Economic Sciences (ECO), Information Science and Engineering (ENG), Environment and Geosciences (ENV), Life Sciences (LIF), Mathematics (MAT), Physics (PHY).
- Cada panel dúas listas “clasificadorias”: European and Global
- Orzamento total da convocatoria repártese en función das propostas presentadas en cada panel
- 3 criterios:
 - Excelencia: 50%
 - Impacto: 30%
 - Implementación: 20%
- Resubmission: menos de 70 puntos 1 ano de penalización
- Selo de excelencia: para máis de 85

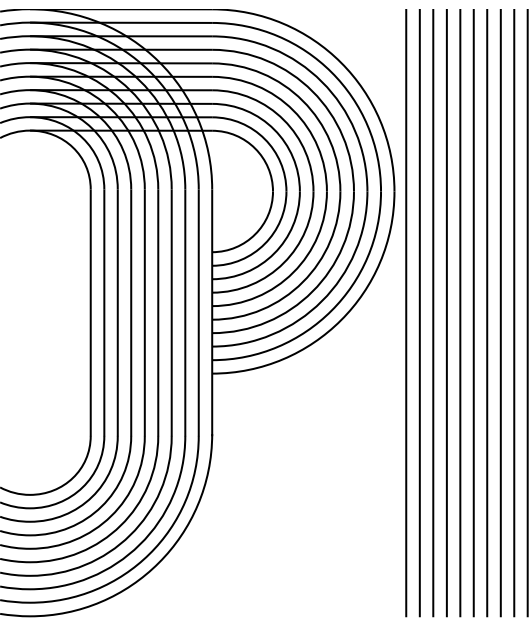

PD Fellowships: Orzamento

Contributions for recruited researchers Per person-month

Institutional unit contributions Per person-month

Living allowance	Mobility allowance	Family allowance (if applicable)	Long-term leave allowance (if applicable)	Special needs allowance (if applicable)	Research, training and networking contribution	Management and indirect contribution
EUR 5 080	EUR 600	EUR 660	EUR 5 680 x % covered by the beneficiary	Requested unit ¹ x (1/number of months)	EUR 1 000	EUR 650

PD Fellowships: Orzamento e xustificación

- Coeficiente corrector por país: aplicable á “living”, diferentes correctores para Outgoing e Return Phase
 - España 91,3%
 - Dinamarca 132%
 - Bulgaria 54,8%
 - Reino Unido: 136%
 - USA: 102%
- Xustificación por “unit cost” automática
 - Researcher Declaration: data de inicio do contrato

